

به نام خدا

راهنمای استفاده از سامانه ثبت نام مقدماتی حج عمره با نام <http://fakher.haj.ir>

صفحه ورود :



با تایپ آدرس سامانه، این، اولین صفحه ای است که نمایش داده می شود. در این صفحه دو انتخاب برای کاربر وجود دارد :

- ۱- اگر کاربر قبلا در سامانه ثبت نام نموده باشد، می تواند کد ملی و کلمه عبور خود را وارد نماید.
- ۲- اگر کاربر قبلا ثبت نام ننموده باشد، در گام اول با کلیک بر روی متن "اگر قبلا از طریق سامانه ثبت نام نکرده اید با انتخاب این قسمت اقدام به ثبت نام نمایید." می تواند وارد صفحه ایجاد کاربری شده ، ثبت نام نموده و کلمه عبور خود را تعیین نماید.

## صفحه ایجاد کاربری:

The screenshot shows a web browser window with the address bar displaying "http://shahar.gov.ir/Security/Account/Register/confirm". The page title is "ثبت نام". The registration form is yellow and contains the following fields and buttons:

- نام خانوادگی (Last Name):
- نام (Name):
- شماره تماس (Phone Number):
- تاریخ تولد (Date of Birth):
- کد ملی (National ID):
- شماره همراه (Mobile Number):
- پستال الکترونیکی (Email):
- کلمه عبور (Password):
- تکرار کلمه عبور (Repeat Password):
- تاریخ اعتبار تصویر (Image Validity Date):
- عنوان تصویر (Image Title):
- ثبت نام (Register) button
- بازگشت (Back) button

At the bottom of the form, there is a red warning message: "کاربر گرامی با توجه به انتخاب نام نامی کلمه عبور از طریق سیستم الکترونیکی و نام همراه، خواهشمند است امنیت اطلاعات سیستم را در نظر بگیرید."

در این صفحه ، کاربرانی که تاکنون حسابی برای خود ایجاد ننموده اند ، اطلاعات خواسته شده را وارد نموده ، ضمن تعیین کلمه عبور دلخواه، با انتخاب گزینه "ثبت نام" وارد صفحه ایجاد گروه می شوند.

## صفحه ایجاد گروه:

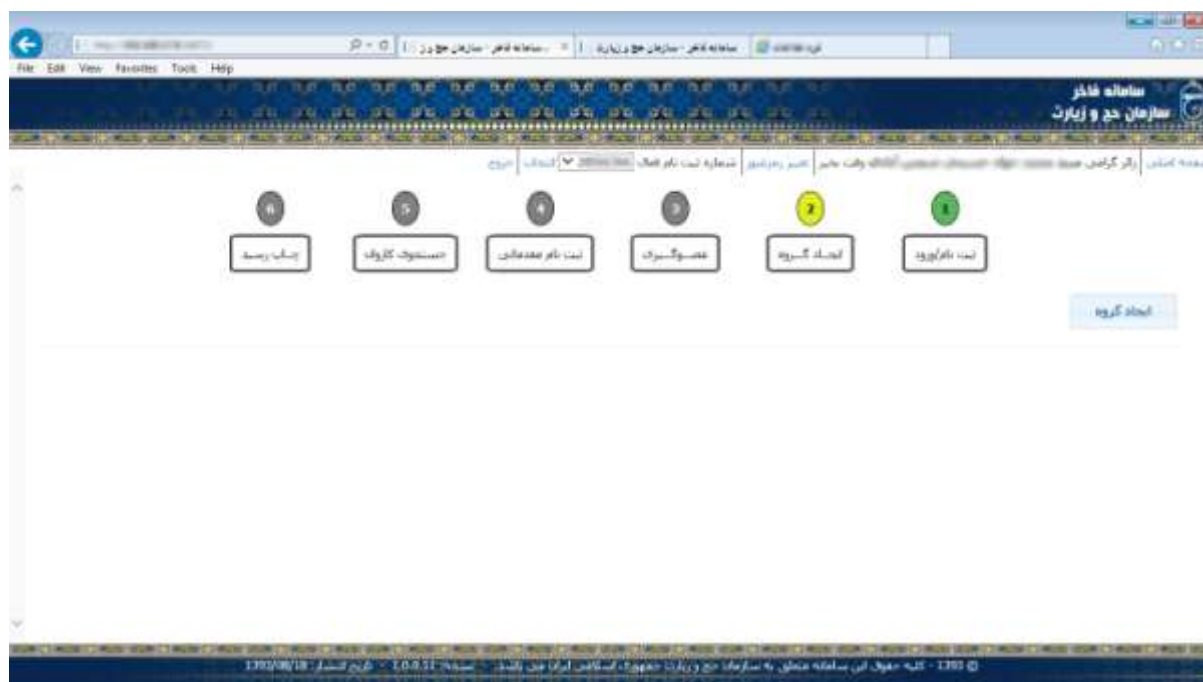

در این صفحه نام و نام خانوادگی زائر به همراه شماره سند وی مشخص می شود. کاربر می تواند با انتخاب گزینه "تغییر رمز عبور" به صفحه تغییر رمز عبور وارد شود.

## صفحه تغییر رمز عبور:

سامانه فایزر  
سازمان حج و زیارت

صفحه اصلی | خروج

SRV-WEB01

کلمه عبور فعلی  
کلمه عبور جدید  
تکرار کلمه عبور جدید

تایید

© 1393 - کلمه عبور این سامانه متعلق به سازمان حج و زیارت جمهوری اسلامی ایران می باشد - تاریخ انتشار: 1393/07/28

در این صفحه ، کاربر می تواند نسبت به تغییر رمز عبور خود اقدام کند.

با انتخاب گزینه "ایجاد گروه" کاربر وارد صفحه تعهد نامه حقوقی می شود.

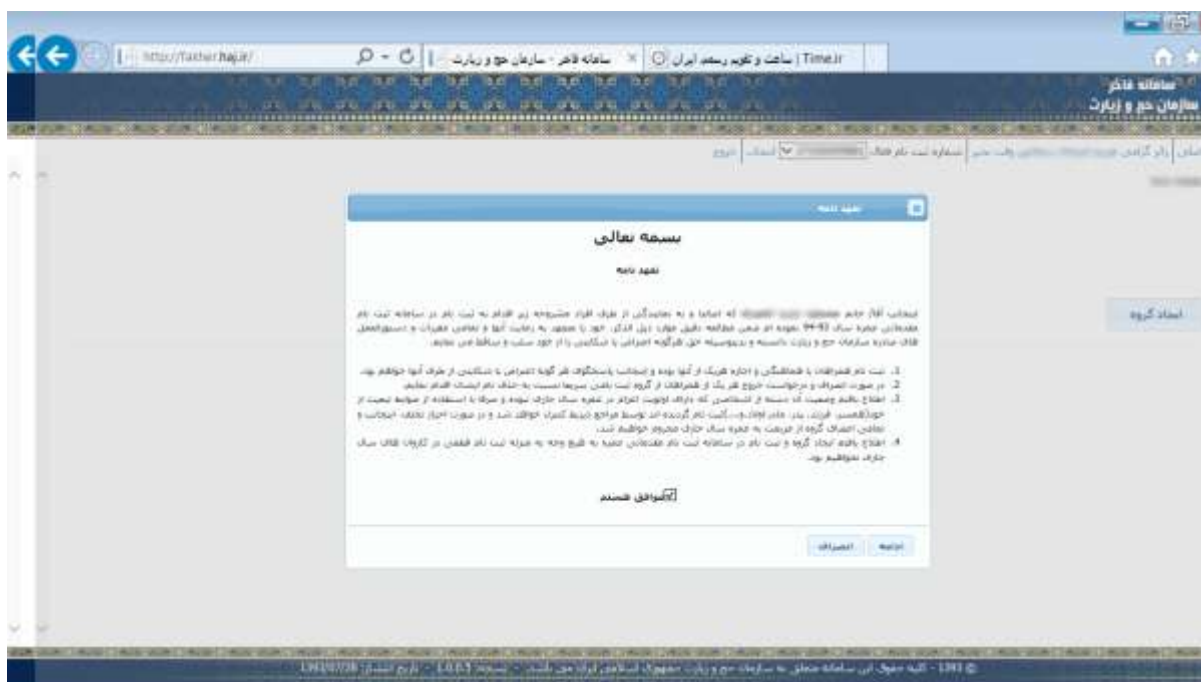

در این صفحه کاربر با مطالعه و تأیید تعهد نامه و انتخاب گزینه "موافق هستم" با انتخاب گزینه "ادامه"، وارد صفحه انتخاب استان محل اعزام گروه خود می شود.

## صفحه انتخاب استان محل اعزام:

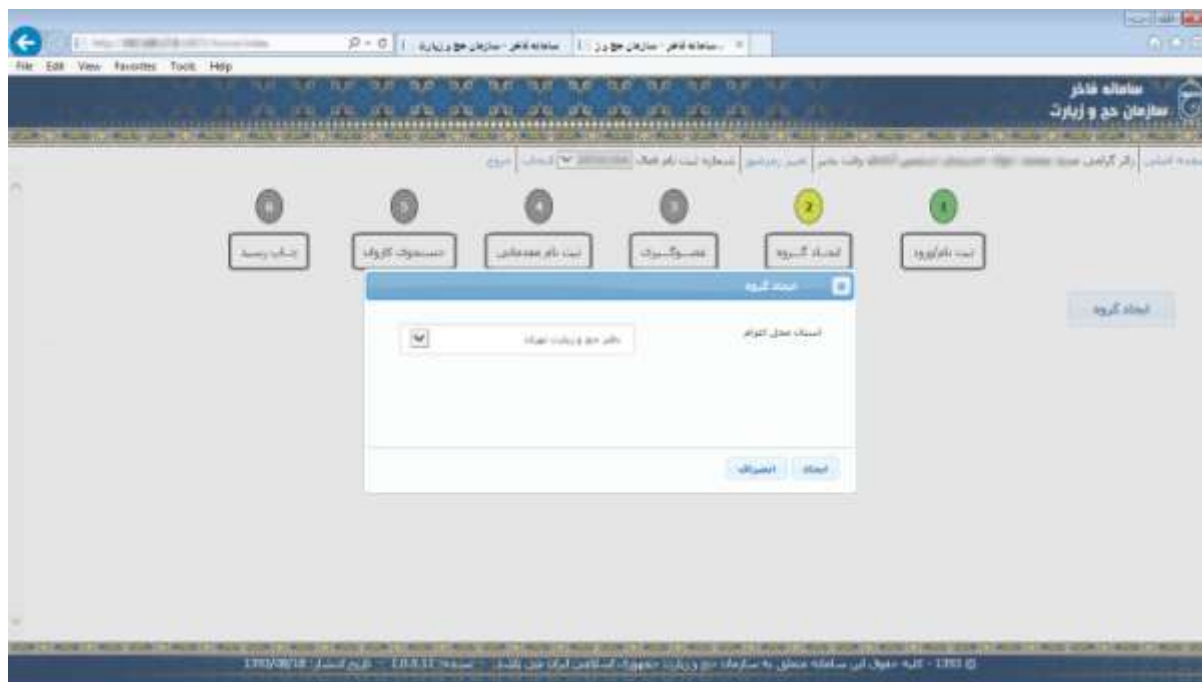

در این صفحه ، کاربر، استان محل اعزام گروه خود را تعیین می نماید کاربر با انتخاب گزینه " ایجاد " وارد صفحه عضوگیری می شود.

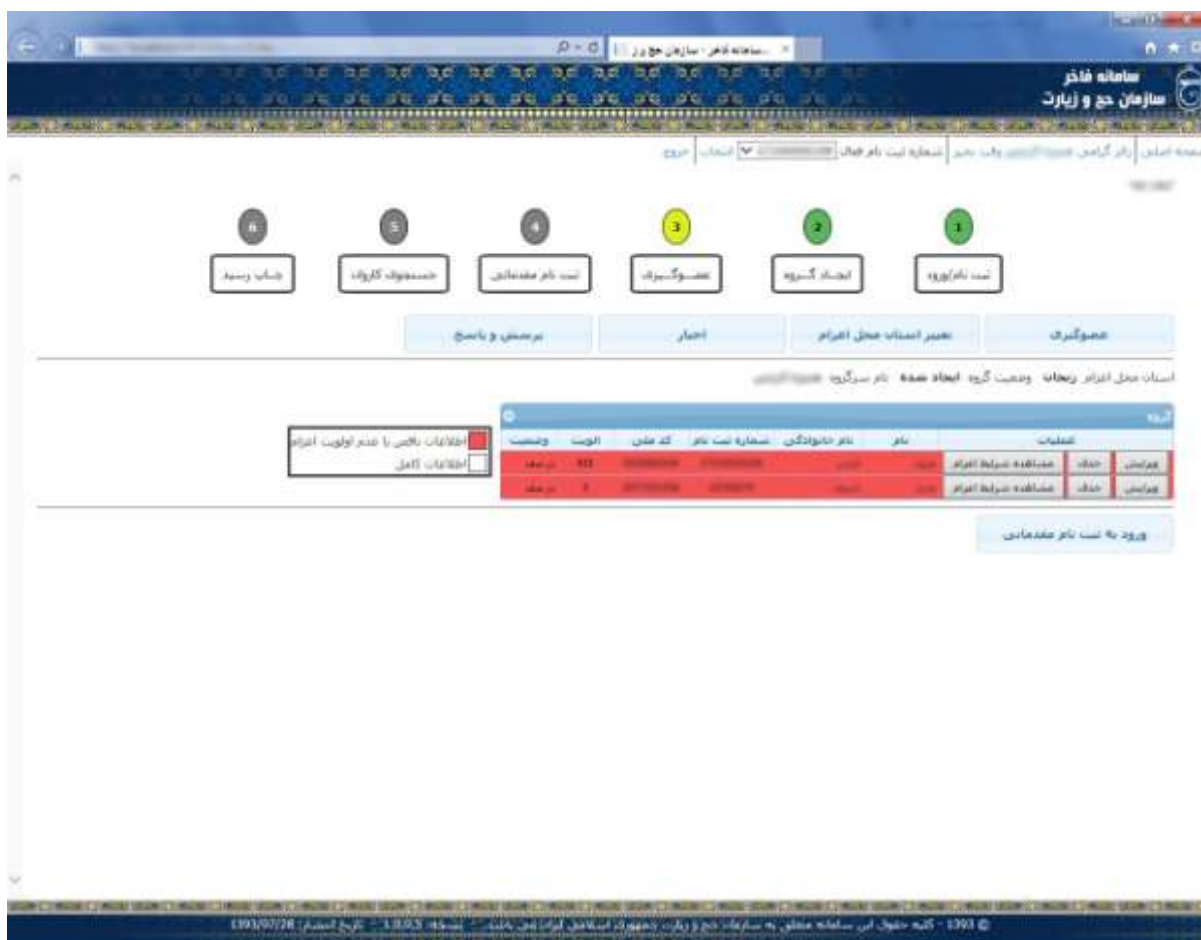

در این صفحه سرگروه می تواند:

- ۱- با انتخاب گزینه "عضو گیری" اقدام به اضافه نمودن عضو جدید در گروه خود نماید.
- ۲- با انتخاب گزینه "تغییر استان محل اعزام" اقدام به تغییر محل اعزام گروه خود نماید.
- ۳- با انتخاب گزینه "اخبار" آخرین اخبار را مشاهده نماید.
- ۴- با انتخاب گزینه "ویرایش" اطلاعات ورودی را ویرایش نماید.
- ۵- با انتخاب گزینه "حذف" اعضا یا حتی خود را حذف نماید.
- ۶- با انتخاب گزینه "مشاهده شرایط اعزام" بازه زمانی مربوط به تاریخ های مجاز متناسب با اولویت هر یک از اعضا را مشاهده نماید.
- ۷- با انتخاب گزینه "ورود به ثبت نام مقدماتی" وارد صفحه ثبت نام مقدماتی شود.

## صفحه تغییر استان محل اعزام:



در این صفحه کاربر می تواند استان محل اعزام را به استان دیگری تغییر دهد. برای این منظور گزینه "تغییر استان محل اعزام" را انتخاب می نماید تا صفحه مربوطه ظاهر گردد. برای این امر باید استان دیگری که مورد نظر وی باشد را از لیست انتخاب نموده و با انتخاب گزینه "اعمال تغییر" آن را قطعی کند.



## صفحه عضو گیری:

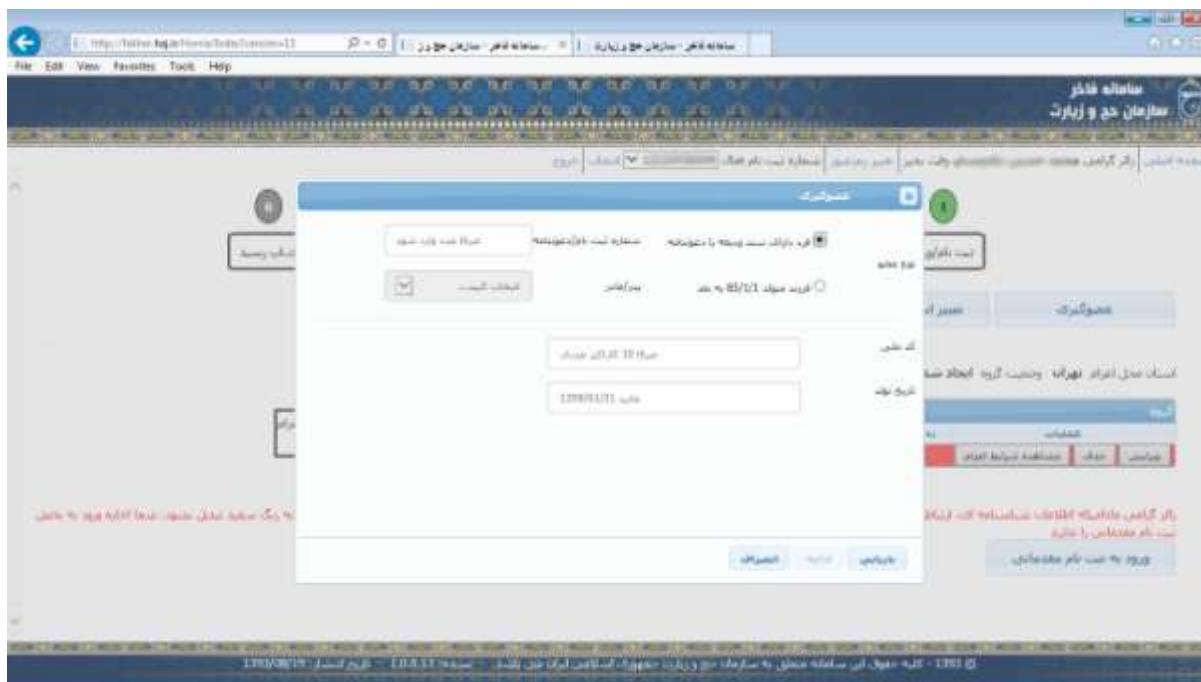

در این صفحه بر اساس اینکه کاربر دارای سند ثبت نامی یا دعوتنامه یا فرزند متولد (متعاقبا اعلام خواهد شد) و بعد از آن باشد یکی از انتخاب های زیر را خواهد داشت :

### الف) فرد دارای سند ودیعه یا دعوتنامه

با انتخاب این قسمت و وارد نمودن شماره ثبت نام ، کد ملی و تاریخ تولد و انتخاب گزینه "بازیابی"، اطلاعات شخصی فرد شامل نام، نام خانوادگی ، نام پدر ، شماره شناسنامه ، کد ملی ، تاریخ تولد ، اولویت و جنسیت بازیابی می شود . لازم به ذکر است که این اطلاعات قابل ویرایش نیست. با انتخاب گزینه "ادامه" صفحه شرایط اعزام فرد نمایش داده می شود که به این طریق فرد از تاریخ های مجاز متناسب با اولویت خود آگاه می شود.



با انتخاب گزینه "بستن فرم" کاربر مجددا وارد صفحه ایجاد عضو به صورت زیر می شود :

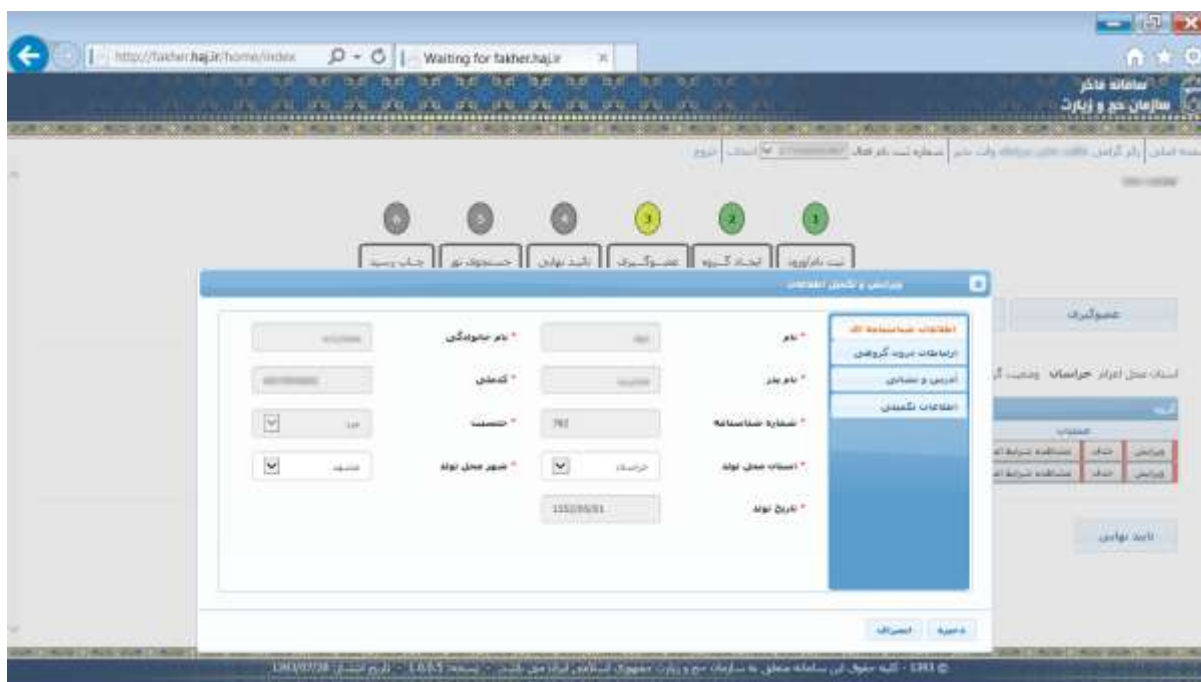

در این صفحه کاربر اطلاعات شناسنامه ای را در هر قسمت وارد نموده و با انتخاب گزینه "ارتباطات درون گروهی" صفحه ای به صورت زیر را خواهد دید :

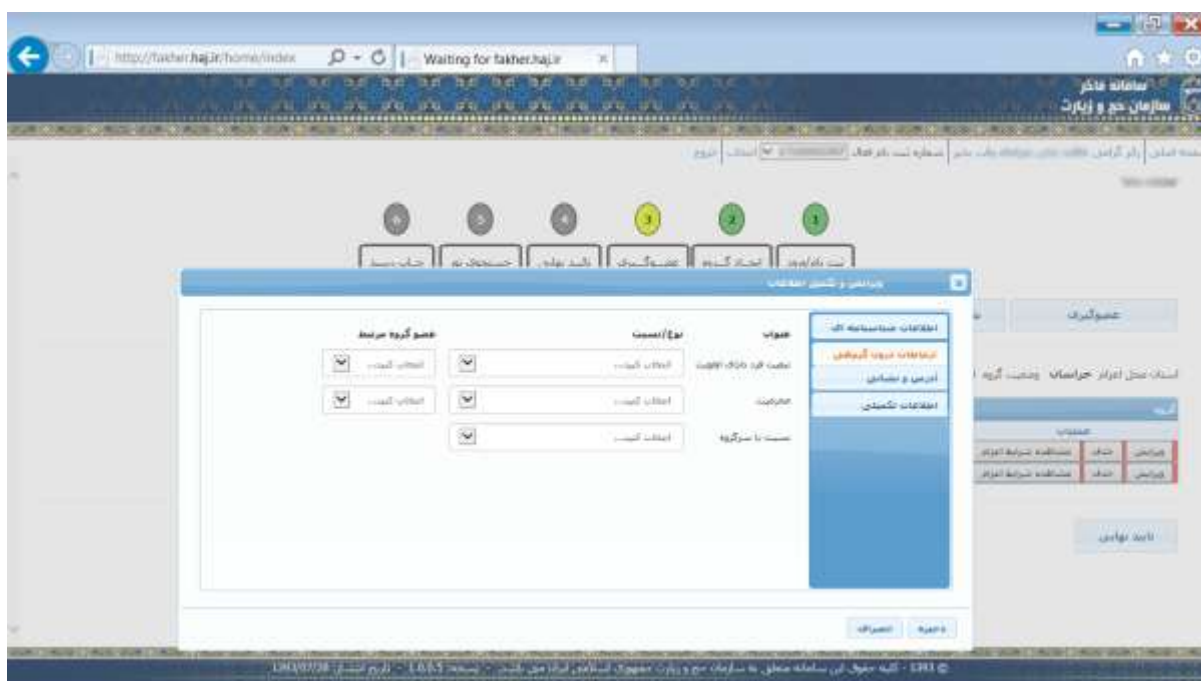

در این صفحه اطلاعات مربوط به نسبت فامیلی ، محرم بودن و در صورت نیاز، تبعیت تکمیل می گردد در صورتی که یکی از افراد گروه دارای سندی ثبت نامی می باشد که در اولویت های اعلام شده از طرف سازمان قرار ندارد در صورتی امکان اعزام خواهد داشت که یکی از شرایط موجود در "تبعیت فرد دارای اولویت" را داشته باشد که این شرایط عبارتند از:

۱- همسر فاقد اولویت:

فرد دارای اولویت(اصلی):

- همسر دارای اولویت در سال جاری

شروط فرد اصلی

- نفر اصلی (دارای اولویت) دارای سند انتقالی در دو سال گذشته نباشد.
- نفر اصلی دارای سند ارقام باز باشد یا در صورت ثبت نام در کاروان با اولویت ثبت نام کرده باشد و سهمیه نباشد

شروط متقاضی تبع

- دارای کارت ثبت نامی ۱ الی ۶۰۰ ارقام باز باشد.
  - با نفر اصلی در یک کاروان ثبت نام نمایند.
- ۲- فرزند تحت تکفل (برای دختر تا قبل از ازدواج برای پسر تا زمان اشتغال به تحصیل) فاقد اولویت:

شروط نفر اصلی:

- پدر یا مادر دارای اولویت
- نفر اصلی (دارای اولویت) دارای سند انتقالی در دو سال گذشته نباشد.
- فرد اصلی دارای سند ارقام باز باشد یا در صورت ثبت نام در کاروان با اولویت ثبت نام کرده باشد و سهمیه نباشد.

شروط فرد متقاضی تبع

- دارای کارت ثبت نامی ۱ الی ۶۰۰ ارقام باز باشد.
- با نفر اصلی در یک کاروان ثبت نام نمایند.
- تعداد موارد استفاده از این تبعیت حداکثر ۲ نفر می باشد.

۳- پدر یا مادر فاقد اولویت:

فرد دارای اولویت(اصلی):

شروط نفر اصلی:

- نفر اصلی (دارای اولویت) دارای سند انتقالی در دو سال گذشته نباشد.

- فرد اصلی دارای سند ارقام باز باشد یا در صورت ثبت نام در کاروان با اولویت ثبت نام کرده باشد و سهمیه نباشد.
- فرزند تحت تکفل (برای دختر تا قبل از ازدواج برای پسر تا زمان اشتغال به تحصیل) دارای اولویت

شروط فرد متقاضی تبع

- دارای کارت ثبت نامی ۱ الی ۶۰۰ ارقام باز باشد.
  - با نفر اصلی در یک کاروان ثبت نام نمایند.
- ۴- والدین کهنسال فاقد اولویت (یکی متولد قبل از ۱۳۱۹)

شروط نفر اصلی:

- نفر اصلی (دارای اولویت) دارای سند انتقالی در دو سال گذشته نباشد.
- نفر اصلی دارای سند ارقام باز باشد یا در صورت ثبت نام در کاروان با اولویت ثبت نام کرده باشد و سهمیه نباشد.
- فرزند غیر تحت تکفل دارای اولویت در سال جاری

شروط فرد متقاضی تبع

- دارای کارت ثبت نامی ۱ الی ۶۰۰ ارقام باز باشد.
  - با نفر اصلی در یک کاروان ثبت نام نمایند.
  - تعداد موارد استفاده از این تبعیت حداکثر ۲ نفر می باشد
- ۵- فرزند غیر تحت تکفل فاقد اولویت:

شروط نفر اصلی:

- نفر اصلی (دارای اولویت) دارای سند انتقالی در دو سال گذشته نباشد.
- نفر اصلی دارای سند ارقام باز باشد یا در صورت ثبت نام در کاروان با اولویت ثبت نام کرده باشد و سهمیه نباشد.
- پدر یا مادر کهنسال دارای اولویت متولد قبل از ۱۳۱۹

شروط فرد متقاضی تبع

- دارای کارت ثبت نامی ۱ الی ۶۰۰ ارقام باز باشد.
- با نفر اصلی در یک کاروان ثبت نام نمایند.

• تعداد موارد استفاده از این تبعیت حداکثر ۱ نفر می باشد

۶- فرزند متولد بعد از ... (متعاقبا اعلام می شود) :

شروط نفر اصلی:

- نفر اصلی (دارای اولویت) دارای سند انتقالی در دو سال گذشته نباشد.
- نفر اصلی دارای سند اقلام باز باشد یا در صورت ثبت نام در کاروان با اولویت ثبت نام کرده باشد و سهمیه نباشد.
- پدر یا مادر دارای اولویت

شروط فرد متقاضی تبع

- فاقد کارت ثبت نامی
- سن همراه کمتر از فرد دارای اولویت باشد و متولد بعد از ... (متعاقبا اعلام می شود)
- با نفر اصلی در یک کاروان ثبت نام نمایند.
- تعداد موارد استفاده از این تبعیت حداکثر ۲ نفر می باشد

با انتخاب گزینه "اطلاعات آدرس و نشانی" صفحه مربوطه به صورت زیر نمایش داده می شود:

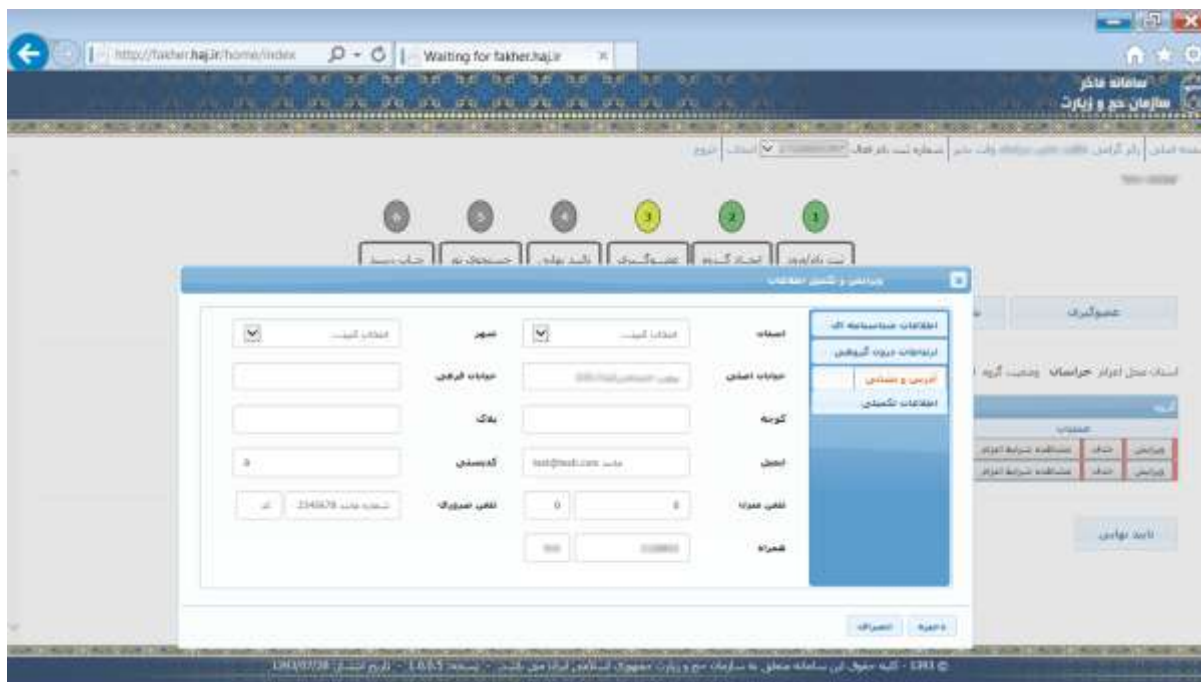

در این صفحه باید اطلاعات مربوط به محل سکونت عضو به همراه شماره تماس های مورد نیاز درج شود. با انتخاب گزینه "اطلاعات تکمیلی" صفحه ای به صورت زیر نمایش داده می شود:



در این صفحه باید اطلاعات شخصی و همچنین اطلاعات فرهنگی و پزشکی فرد درج شود.

پس از اینکه سرگروه اطلاعات مربوط به هر عضو را به طور کامل وارد نمود با انتخاب گزینه "ذخیره" اطلاعات ذخیره می گردد.

ب) فرزند متولد (متعاقبا اعلام خواهد شد) به بعد

با وارد نمودن کد ملی و تاریخ تولد و انتخاب پدر یا مادر و انتخاب گزینه "بازیابی" در صورتی که فرزند مورد نظر فاقد سند ثبت نامی باشد صفحه ورود اطلاعات تکمیلی و مربوط به سهمیه به صورت زیر نمایش داده می شود:

**توجه شود در صورتی که هریک از فرزندان متولد (متعاقبا اعلام خواهد شد) به بعد دارای سند ثبت نامی عمره مفرده می باشند نمی توانند این گزینه را جهت دریافت سهمیه انتخاب نمایند و می بایست از سند خود جهت اعزام استفاده نمایند.**

در این صفحه باید تمامی اطلاعات مربوط به فرزند به صورت کامل و صحیح تکمیل گردد. (پر کردن اطلاعات در مواردی که با علامت \* مشخص شده اند، الزامیست)



در صفحه عضوگیری در ردیف اطلاعاتی تمامی اعضا، سه گزینه "ویرایش"، "حذف" و "مشاهده شرایط اعزام" وجود دارد.



کاربر با انتخاب گزینه "ویرایش" وارد صفحه ویرایش و تکمیل اطلاعات می گردد که در آن می تواند اطلاعات ناقص را تکمیل نماید. توجه شود که کلیه اطلاعات موجود در این صفحه می بایست به طور کامل تکمیل گردد در غیر این صورت امکان ورود به صفحه ثبت نام مقدماتی وجود نخواهد داشت.

کاربر با انتخاب گزینه "حذف" می تواند سرگروه و یا دیگر اعضای گروه را حذف نماید.

- در صورتی که سرگروه بخواهد خود را حذف نماید و به جز خودش کس دیگری در گروه وجود نداشته باشد صفحه حذف به صورت زیر نمایش داده می شود.





- در صورتی که سر گروه بخواهد خود را از گروهی حذف نماید که شامل حداقل یک عضو دیگر است، می بایست یکی از اعضا را به عنوان سرگروه معرفی نموده و سپس اقدام به حذف خود نماید. صفحه مربوطه به صورت زیر نمایش داده می شود :



- در صورتی که سرگروه بخواهد یکی از اعضا را حذف نماید صفحه زیر نمایش داده می شود :

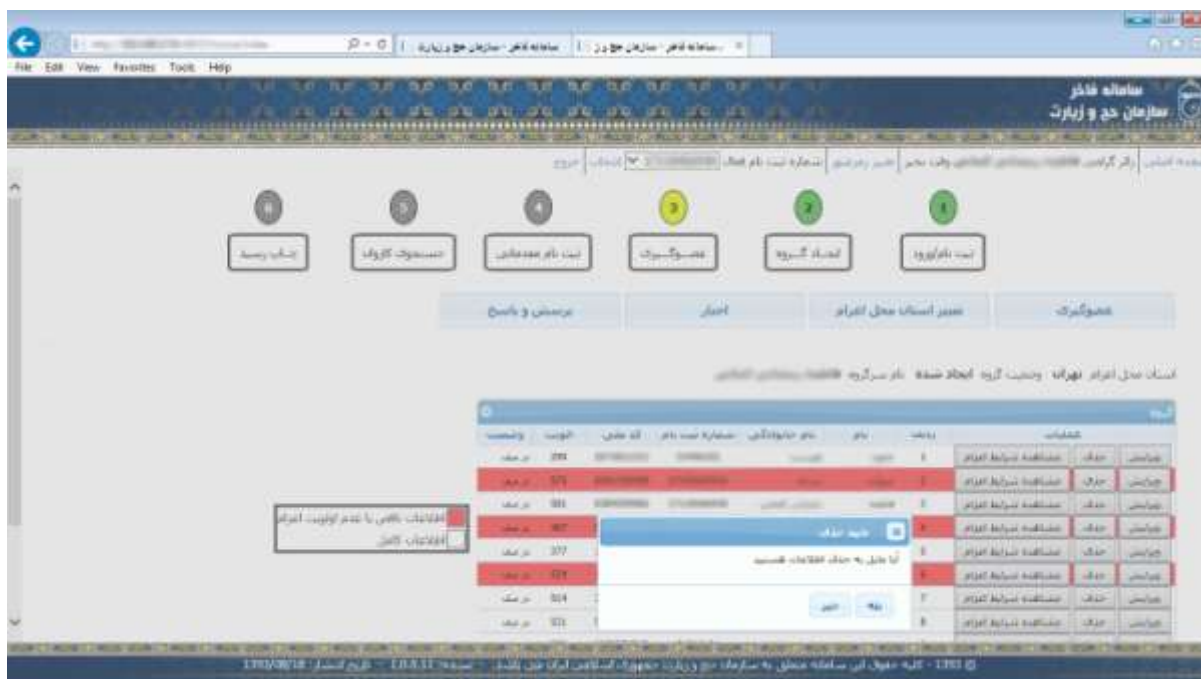

پس از حذف سرگروه، سرگروه حذف شده وارد صفحه ایجاد گروه می شود :

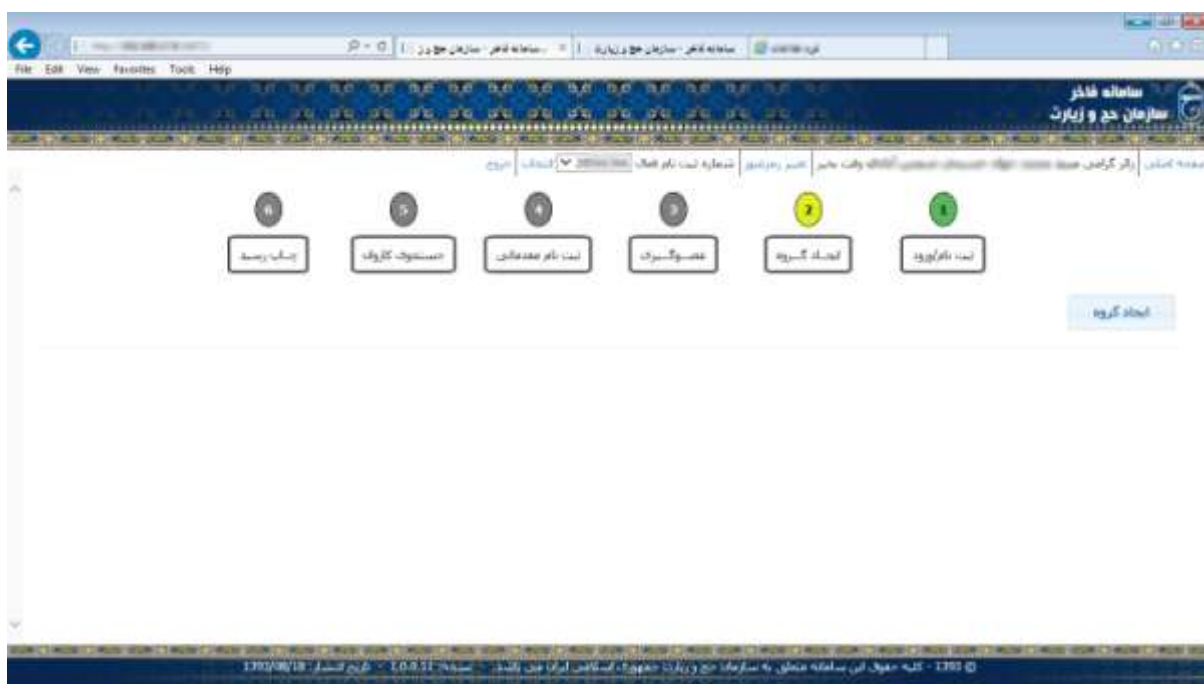

در این حالت سرگروه حذف شده دیگر به گروه دسترسی ندارد و سرگروه جدید(فردی که به عنوان سرگروه انتخاب شده است) برای مشاهده اعضای گروه در صورت عدم داشتن کاربری، می بایست وارد صفحه ثبت نام شده و برای خود ایجاد کاربری نماید.



در این صورت سرگروه جدید پس از وارد نمودن اطلاعات و کلیک بر روی کلید "ثبت نام" وارد صفحه عضوگیری شده و بقیه اعضای گروه را می تواند مشاهده نماید.

در صفحه عضو گیری ، مشخصات سرگروه و بقیه اعضای که توسط سرگروه به گروه اضافه می شوند در یک جدول قرار می گیرند. ردیف مربوط به افرادی که اطلاعات آنها ناقص بوده یا اولویت اعزام را ندارند به رنگ قرمز می باشد ، ردیف مربوط به اطلاعات اعضای که اطلاعات آنها کامل بوده و هیچ مشکلی برای اعزام ندارند به رنگ سفید می باشد. بدیهی است که امکان ورود به صفحه ثبت نام مقدماتی برای اعضای که به رنگ قرمز می باشند وجود ندارد. اگر ردیف اطلاعاتی عضو قرمز باشد با انتخاب گزینه "**ورود به ثبت نام مقدماتی**" صفحه خطای اعضا نمایش داده می شود و تا زمانیکه خطاهای مربوطه رفع نگردد، امکان ورود به صفحه ثبت نام مقدماتی وجود نخواهد داشت. به عبارت دیگر زمانی ورود به صفحه ثبت نام مقدماتی صورت می پذیرد که ردیف اطلاعات تمامی افراد موجود در گروه به رنگ سفید باشند.

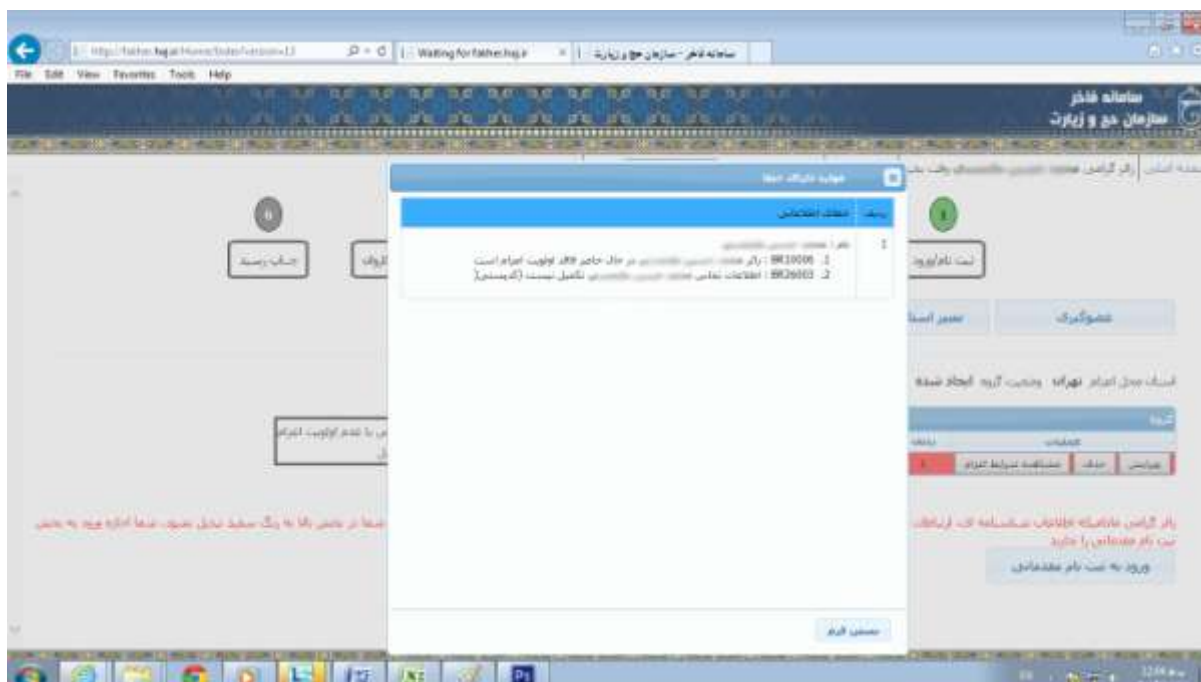

پس از اینکه سرگروه تمامی اعضای گروه خود را به درستی ثبت و اطلاعات آنها را تکمیل نمود، با انتخاب گزینه "**ورود به ثبت نام مقدماتی**" وارد صفحه "**ثبت نام مقدماتی**" می شود.

#### صفحه ثبت نام مقدماتی:

در این صفحه کاربر لیست نهایی را که شامل سرگروه و اعضای گروه است، مشاهده می نماید . با انتخاب گزینه "**بازگشت**" می تواند به صفحه عضوگیری وارد شده و تغییرات خود را اعمال نماید . با انتخاب گزینه "**تأیید و انتخاب گروه زیارتی**" وارد صفحه جستجوی کاروان زیارتی خواهد شد. توجه شود که کلید "**تأیید و انتخاب گروه زیارتی**" تنها در روز ثبت نام مقدماتی فعال می گردد.

سازمان حج و زیارت  
سامانه فایز - سامان حج و زیارت

صفحه اصلی | بازگشت | صفحه خبریه | صفحه وفات | سایر | معامله ثبت نام | انتخاب | خروج

ثبت نام / ورود

1. ثبت نام / ورود  
2. انتشار گروه  
3. عضوگیری  
4. بازدید نهایی  
5. جستجوی تور  
6. حساب رسید

### تایید نهایی

ردیف	نام و نام خانوادگی	کد ملی	موضعیت
1	محمد علی محمدی	0000000000	مسافر

در صورت عدم امکان ثبت نام مشخصات هر یک از اعضاء - کل گروه از ادامه ثبت نام مشخصات باز خواهد ماند.

بازگشت

© 1393 - همه حقوق این سامانه منحصراً به سازمان حج و زیارت جمهوری اسلامی ایران مندرج است. | نسخه 1.4.4.5 - تاریخ انتشار: 1393/07/28

## صفحه جستجوی کاروان:

کاربر در صفحه ثبت نام مقدماتی با انتخاب گزینه "تأیید و انتخاب گروه زیارتی" وارد صفحه جستجوی کاروان می شود.

در این صفحه کاربر می تواند کاروان مورد نظر خود را بر اساس شماره کارگزار، تاریخ پرواز، شهر محل اعزام، قیمت ، و مقصد انتخاب نماید و با کلیک بر روی کلید جستجو لیست کاروانهای دلخواه خود را مشاهده نماید که به ازای هر ردیف یک کلید " ثبت نام مقدماتی " وجود دارد که می تواند با کلیک بر روی آن کاروان مورد نظر را انتخاب نماید که صفحه تأیید ثبت نام مقدماتی به صورت ذیل نمایش داده می شود.

زائر گرامی شما در کاروان ..... به تاریخ پرواز ..... به مقصد..... رزرو شده اید آیا تمایل به ذخیره این کاروان دارید؟

انصراف

تأیید

در این صفحه کاربر با انتخاب گزینه "تأیید" موافقت خود را مبنی بر ثبت نام مقدماتی خود و سایر اعضای گروه اعلام می دارد. و در صورت انتخاب گزینه "انصراف" به صفحه جستجوی کاروان برخواهد گشت. پس از تأیید این صفحه توسط کاربر عملیات ثبت نام مقدماتی کامل شده و صفحه مربوط به چاپ رسید نمایش داده می شود.



کاربر می بایست این برگه را چاپ نموده و حداکثر ظرف ۷۲ ساعت از زمان ثبت نام مقدماتی با در دست داشتن آن به دفتر کارگزاری مندرج مراجعه نماید. در این صفحه مشخصات مربوط به سرگروه و سایر اعضای گروه به همراه مشخصات مربوط به کاروانی که ثبت نام مقدماتی در آن انجام گرفته است درج گردیده است .

## صفحه اخبار:

در صفحه عضوگیری با انتخاب گزینه "اخبار" ابتدا صفحه "لیست اخبار" نمایش داده می شود. این صفحه به منظور اطلاع رسانی به کاربران در نظر گرفته شده است در این صفحه تاریخ، شماره خبر و موضوع خبر درج شده است که با انتخاب آن صفحه "خبر" نمایش داده می شود. در صفحه خبر، مشروح خبر انتخاب شده نمایش داده می شود.



با انتخاب گزینه "تایید" صفحات لیست اخبار و خبر بسته خواهند شد.



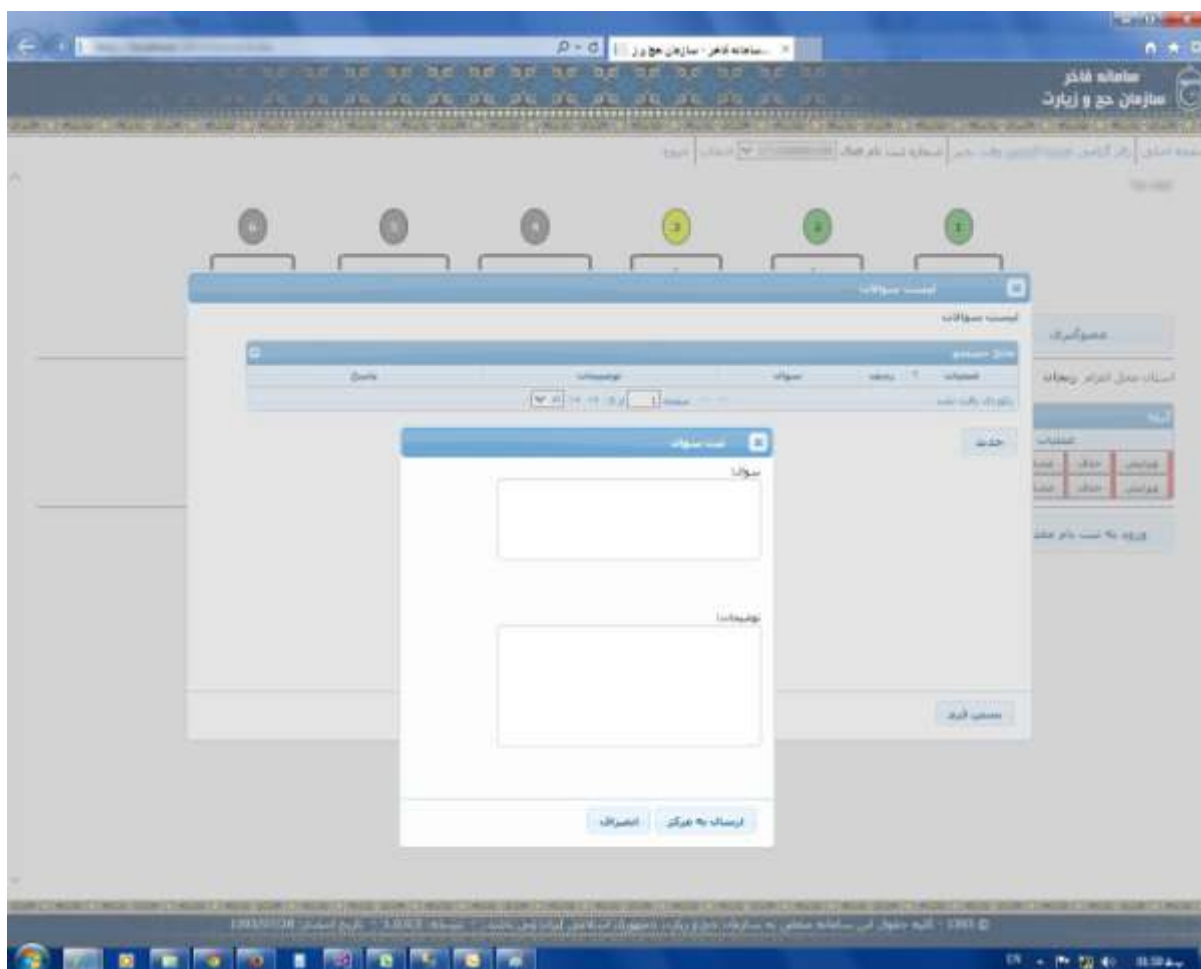

در صورتی که سرگروه در هنگام ورود اطلاعات اعضای گروه با سوالی و یا ابهامی برخورد نماید که نتواند آنرا برطرف کند می تواند وارد این صفحه شده و با کلیک بر روی کلید "جدید" سوال خود را به همراه توضیحات به دفتر حج و زیارت استان ارسال نماید. در این صورت همکاران مستقر در دفتر حج و زیارت پیام مربوطه را مشاهده نموده و نسبت به رفع آن و اطلاع رسانی به فرد ارسال کننده اقدام می نمایند. پس از این، فرد مذکور می تواند در قسمت لیست سوالات، با انتخاب کلید "انتخاب" سوالات خود را به همراه پاسخها مشاهده نماید و همچنین با انتخاب گزینه "حذف" پیام خود را حذف نماید. بدیهی است در صورت نیاز به تماس تلفنی شماره همراهی که سرگروه در هنگام ایجاد گروه وارد نموده است مورد استفاده همکاران قرار خواهد گرفت.



## صفحه بازیابی کلمه عبور:

در صورتی که کاربر، کلمه عبور خود را فراموش نماید در صفحه ورود ، با کلیک بر روی عبارت "[در صورت فراموشی اطلاعات کلیک نمائید](#)" وارد صفحه بازیابی کلمه عبور می شود . در این صفحه کاربر شماره همراه خود را (شماره ای که در هنگام ثبت نام وارد نموده است) وارد نموده که با انتخاب کلید "تأیید" کلمه عبور جدید برای وی اس ام اس می شود.



شماره تماس دفاتر حج و زیارت استان (پاسخگو به مشکلات سامانه فاخر)

ردیف	استان	کد	تلفن	داخلی
۱	آذربایجان شرقی	۰۴۱	۳۴۷۹۱۱۹۹-۳۴۷۹۲۹۲۳-۳۴۷۹۲۹۴۱	۱۰۲ ۱۰۳
۲	خراسان جنوبی	۰۵۶	۳۲۴۲۴۴۱۰- ۳۲۴۲۰۰۳۳- ۳۲۴۲۰۰۲۲	
۳	همدان	۰۸۱	۳۸۲۸۲۵۲۰ - ۳۸۲۵۳۶۷۳	
۴	کرمانشاه	۰۸۳	۳۸۲۴۹۷۴۵ - ۳۸۲۴۹۶۸۳	
۵	خراسان رضوی	۰۵۱	۳۷۲۴۸۵۸۵	
۶	قم	۰۲۵	۳۷۷۵۹۷۲۶ - ۳۷۷۵۹۷۲۹	۳(واحد اعزام)
۷	فارس	۰۷۱	۳۲۲۹۳۳۱۲	
۸	قزوین	۰۲۸	۳۳۶۵۲۵۰۳- ۳۳۶۵۲۵۰۲-۳۳۶۵۲۵۰۱	۲۷۳۴۰
۹	کردستان	۰۸۷	۳۳۲۲۴۲۸۶	
۱۰	کرمان	۰۳۴	۳۲۴۵۶۱۵۲	
۱۱	کهگیلویه و بویراحمد	۰۷۴	۳۳۲۲۰۷۱۱۶ - ۳۳۲۲۰۹۴۸	
۱۲	البرز	۰۲۶	۳۲۵۵۹۱۷۱	
۱۳	گیلان	۰۱۳	۳۳۶۴۴۲۸ - ۳۳۶۴۴۲۷	
۱۴	گلستان	۰۱۷	۳۲۲۴۰۴۸۹ - ۳۲۲۴۹۶۸۱	
۱۵	آذربایجان غربی	۰۴۴	۳۳۴۷۸۹۷۹	
۱۶	اصفهان	۰۳۱	-۳۶۶۳۵۴۱۲ ۳۶۶۳۵۴۱۱- ۳۶۶۳۵۴۱۰ ۳۶۶۳۵۴۱۳	۲۱۰
۱۷	ایلام	۰۸۴۱	۳۳۳۱۰۱۰	
۱۸	اردبیل	۰۴۵	۳۳۷۴۴۰۴۱	

	۳۳۳۲۶۶۶۷- ۳۳۳۲۴۵۰۸	۰۷۷	بوشهر	۱۹
	۶۴۵۱۲۱۱۰ - ۶۴۵۱۲۱۰۹-۶۴۵۱۲۱۰۸- ۶۴۵۱۲۱۰۷	۰۲۱	تهران	۲۰
	۳۲۲۴۰۸۰۱	۰۳۸	چهارمحال و بختیاری	۲۱
	۲۲۴۹۳۳۳	۰۵۸۴	خراسان شمالی	۲۲
	۳۳۳۸۵۸۹۲	۰۶۱	خوزستان	۲۳
	۳۳۴۴۸۹۱۲	۰۲۴	زنجان	۲۴
	۳۳۴۴۵۱۸۲	۰۲۳	سمنان	۲۵
	۳۳۲۲۰۱۱۴	۰۵۴۱	سیستان و بلوچستان	۲۶
	۳۳۲۳۸۵۸۳	۰۶۶	لرستان	۲۷
	۳۳۳۴۸۷۵۱	۰۱۱	مازندران	۲۸
	۳۳۶۷۶۸۰۰ - ۳۳۶۷۶۷۰۰	۰۸۶	اراک	۲۹
	-۳۳۳۵۴۰۳۳-۳۳۳۵۴۰۳۲- ۳۳۳۵۴۰۳۱ ۳۳۳۵۴۰۳۶-۳۳۳۵۴۰۳۵-۳۳۳۵۴۰۳۴	۰۷۶	هرمزگان	۳۰